

SANDNES KOMMUNE Plan nr.: 2008312-01
Detailregulering for delfelt B6 og B8, Kleivane

Endring til plan nr.:

Tegnforklaring:

- PBL § 3 - REGULERINGSPÅN
- 1. BEBYGGELSE OG ANLEGG (PBL 12-5, nr 1)
 - B Bodilyggelse (1110)
 - BK Konsentrert småhusbebyggelse (1112)
 - BB Blokkbebyggelse (1113)
 - RA Renovasjonsanlegg (1150)
 - LEK Lekeplass (1610)
 - UA Uteoppholdsareal (1600)
 - EVA Energiplanlegg (1510)
 - 2. SAMFERDSEL, ANLEGG OG TEKNISK INFRASTRUKTUR (PBL 912-5, nr. 2)
 - V Veg (2010)
 - GS Gang- / sykkelveg (2015)
 - G Gangveg/ gangareal (2016)
 - P Parkeringsplasser (2080)
 - AVG Anrenn vegggrunn - grøntareal(2019)
- HENSVINSONER (PBL §12-6)
- Frakt (H140)
- LINE/SYMBOLER
- Planens begrensning
 - Formalbegrensning
 - Grense for farområde
 - Planlagt bebyggelse
 - Regulert parkingsplass
 - Byggegrense
 - Regulert sentralnyle
 - Regulert tomtegrense
 - Fiskiltulle
 - Regulert kant klørbare
 - Grense for sikringsone
 - Sikring/fylling
 - Regulert forstøttingsmur
- PUNKTSYMBOLER
- TK +107,0
 - Ca
 - Amkørsel
 - Topp gulv m.o.h.
 - Carport/garasje

Datum: EIJERF88
 Kartgrunnlag: FK8 fra Sandnes kommune
 Ekvivalens: 1m

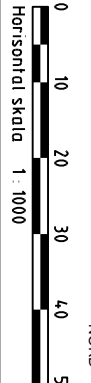

Revisjoner:	
Saksbehandling:	
Utvale for utvikling 1. gang:	
Utlagt til offentlig ettersyn i saksområdet:	
Utvale for utvikling 2. gang:	
Bystyrets vedtak:	
Dato:	Producent/utarbeider/konstruktør/Pnr.: HUA/K/5252000
20.09.2011	Byplansefeni Sandnes Saksbehandler i Sandnes kommune: